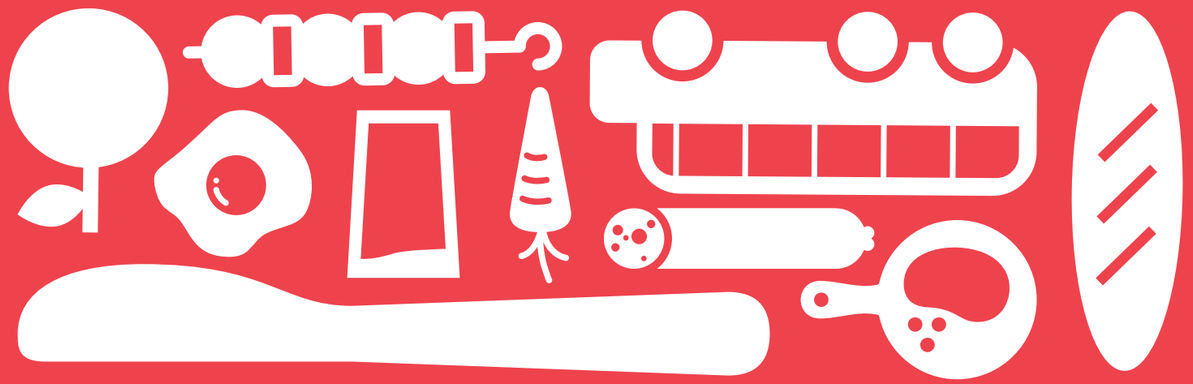

2017.2018

CONSELL COMARCAL DE LA GARROTXA
ÀREA DE JOVENTUT i EDUCACIÓ

UT L TZANT AQUEST PAPER REC CLAT L' MPACTE MED AMB ENTAL S'HA REDUÏT EN:
58 KG DE DE XALLES
32 KG DE GASOS D'EFECTE H VERNACLE
789 L TRES D'A GUA
280 KWH D'ENERG A
106 KG DE FUSTA
FONT: EUROPEAN BREF (DADES SOBRE FIBRA VERGE), DADES DE LA PETJADA DE CARBONI AUDITADES PER THE CARBON NEUTRAL COMPANY
© TUTTOBOSCHI

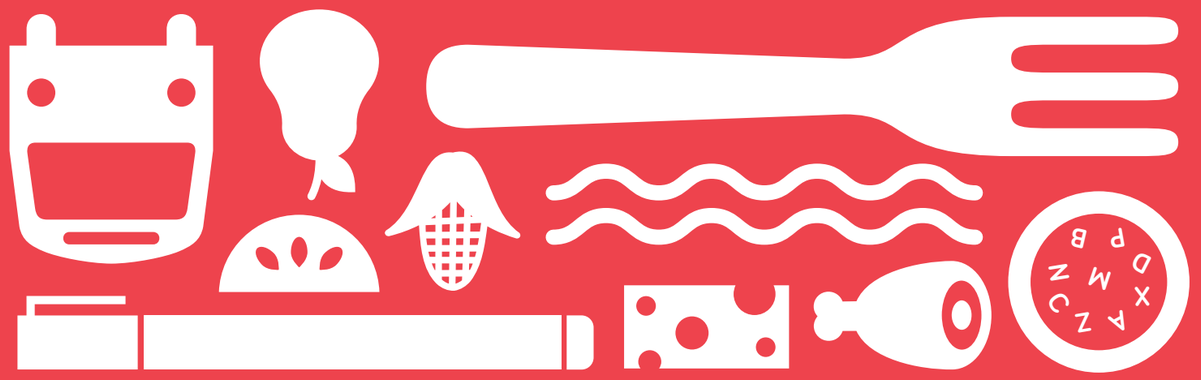

AJUTS DE MENJADOR I DESPLAÇAMENT PER AL CURS 2017.18

CIRCULAR INFORMATIVA PER ALS ALUMNES QUE VULGUIN SOL·LICITAR EL SERVEI DE TRANSPORT ESCOLAR I/O AJUTS DE MENJADOR I DESPLAÇAMENT PER AL CURS 2017-2018

ON RECOLLIR/OMPLIR SOL·LICITUDS

1. Es pot recollir la sol·licitud a la Secretaria de l'escola/institut o es pot descarregar en format .PDF des del web: **www.garrotxa.cat**
2. Us podeu adreçar al Servei d'Educació del Consell Comarcal de la Garrotxa.

SOL·LICITUDS.- CALDRÀ FER-NE UNA PER FAMÍLIA I CENTRE EDUCATIU.
TERMINI.- DEL 8 AL 31 DE MAIG

PRESENTACIÓ DE SOL·LICITUDS.- S'HAURAN DE LLIURAR ALS LLOCS SEGÜENTS EN FUNCIÓ DEL CENTRE EDUCATIU:

•Al Consell Comarcal:
Escola Llar, Escola Volcà Bisaroques, Escola Pla de Dalt, Escola Malagrida, Escola Sant Roc, Escola El Morrot, Escola Pia, Petit Plançó, Cor de Maria i Maria Reina.

•Al mateix centre:
Institut La Garrotxa, Institut Montsacopa, Institut Bosc de la Coma, Escola Sant Cristòfol, Escola Rocalba, Escola Verntallat, Escola La Bòbila, Parvulari d'en Bas, Escola Lluís Castells, Escola Finestres, Escola Joan Maragall, Escola Castanyer, Escola Les Escomes, Escola Castellroc, Escola Mont Cós, Escola Montpalau, Escola Institut Salvador Vilarrasa.
Caldrà que us retornin una còpia de la sol·licitud segellada per tal de tenir el comprovant d'haver-la presentat.

Tot seguit us presentem un breu resum de les característiques principals que determinen cada tipus d'ajut i servei:

AJUTS DE MENJADOR

AQUEST PROPER CURS ESCOLAR 2017-2018 ES CONTINUA AMB LA UNIFICACIÓ A TOT CATALUNYA, DELS CRITERIS I ELS BAREMS PER A L'ATORGAMENT D'AJUTS.

AJUTS INDIVIDUALS DE MENJADOR PER NECESSITATS SOCIOECONÒMIQUES
Condicions:
- Ajuts adreçats a alumnes de P3 fins a 4t d'ESO a qui no pertoqui la gratuïtat del servei de menjador.
- Es valorarà la situació econòmica i socials de la unitat familiar, segons el barem aprovat pel Consell Comarcal.

Documentació obligatòria:
- Còpia del DNI/NIE de tots els membre de la unitat familiar, o en cas de no disposar-ne: certificat de naixement o llibre de família
- Volant de convivència.
- Les dades econòmiques es consultaran amb l'Agència Tributària.

AJUTS INDIVIDUALS DE MENJADOR PER A ALUMNES EN CENTRES CONCERTATS
Condicions:
- Ajuts adreçats a alumnes de P3 fins a 4t d'ESO que no tinguin centre educatiu al seu municipi de residència i que, d'acord amb el mapa escolar, optin per matricular-se en un centre privat concertat.

GRATUÏTAT DE MENJADOR
Condicions:
- Ajuts adreçats a alumnes de P3 fins a 6è de primària que estiguin obligats a desplaçar-se fora del seu municipi de residència, per inexistència en aquest d'oferta del nivell educatiu corresponent.

AJUTS INDIVIDUALS DE MENJADOR PER A UNA DISTRIBUCIÓ EQUILIBRADA D'ALUMNES AMB NECESSITATS EDUCATIVES ESPECIALS
Condicions:
- Ajuts adreçats a alumnes de P3 fins a 4t d'ESO a qui no pertoqui la gratuïtat del servei de menjador.
- Es valorarà la situació econòmica i socials de la unitat familiar, segons el barem aprovat pel Consell Comarcal.

Documentació obligatòria:
- Còpia del DNI/NIE de tots els membre de la unitat familiar, o en cas de no disposar-ne: certificat de naixement o llibre de família
- Volant de convivència.
- Les dades econòmiques es consultaran amb l'Agència Tributària.

AJUTS DE DESPLAÇAMENT

AJUTS INDIVIDUALS DE DESPLAÇAMENT PER A L'ALUMNAT ESCOLARITZAT A LA COMARCA DE LA GARROTXA.
Condicions:
A) Els alumnes de P3 fins a 4t d'ESO que s'hagin de desplaçar des del seu domicili al centre escolar més proper i que la distància sigui superior a 3 km.
B) Els alumnes de P3 fins a 4t d'ESO que s'hagin de desplaçar des del seu domicili fins a la parada de transport escolar col·lectiu més propera, sempre que la distància sigui superior a 3 km.
C) Els alumnes de P3 fins a 4t d'ESO que s'hagin de desplaçar des del seu domicili fins a la parada de transport regular, sempre que la distància sigui superior a 3 km.
D) Els alumnes d'educació especial escolaritzats en centres escolars públics de la comarca que no puguin ser atesos per cap servei de transport escolar col·lectiu.
En tots els casos, l'alumne sol·licitant d'aquest ajut ha d'estar escolaritzat al centre escolar que els correspon per mapa escolar o, en funció dels casos suficientment justificats, en el més proper al seu domicili.
L'ajut de desplaçament pot ser compatible amb qualsevol altre tipus d'ajut de menjador.

SERVEI DE TRANSPORT ESCOLAR

TRANSPORT ESCOLAR OBLIGATORI
Condicions:
- Servei adreçat a alumnes de P3 fins a 4t d'ESO que estiguin obligats a desplaçar-se fora del seu municipi de residència, per inexistència en aquest d'oferta del nivell educatiu corresponent.

TRANSPORT ESCOLAR NO OBLIGATORI
Condicions:
- Servei adreçat a alumnes de P3 fins a 4t d'ESO, escolaritzats dins del seu terme municipal que sol·liciten utilitzar el servei de transport escolar.
- El preu del transport no obligatori per al curs 2017-2018 serà de 132 euros/ matins i 132 euros/ tardes. Aquest import es cobrarà independentment del nombres de viatges per curs. El cobrament es fraccionarà amb 3 períodes mitjançant domiciliació bancària.
Els alumnes de secundària que facin la sol·licitud de transport caldrà que hi adjuntin un fotografia mida carnet.
La normativa que regula el funcionament del transport escolar a la comarca està recollida en el Reglament de transport, que es pot consultar a la pàgina web: **www.garrotxa.cat.**

ACCEPTACIÓ/DENEGACIÓ

L'acceptació /denegació dels ajuts es comunicarà per escrit a la direcció del centre i a cadascuna de les persones interessades.

Per a més informació o per aclarir dubtes, podeu contactar amb el Servei d'Educació del Consell Comarcal de la Garrotxa:
Tel. 972 274 998 – A/e. educacio@garrotxa.cat

CALENDARI D'ATENCIÓ A LES ESCOLES:

- CAL DEMANAR HORA AL 972 274 998
- US PODEM AJUDAR A OMPLIR LA SOL·LICITUD
- ENS PODEU DEMANAR INFORMACIÓ

ESCOLA CASTANYER
18 de maig de 9:30h a 11:00h

ESCOLA CASTELLROC
17 de maig de 11:15h a 12:15h

ESCOLA FINESTRES
10 de maig de 11:15h a 12:15h

ESCOLA JOAN MARAGALL
10 de maig de 12:30h a 13:30h

ESCOLA JOAN ROURA
9 de maig de 12:15h a 13:00h

ESCOLA LA BÒBILA
16 de maig de 11:15h a 12:30h

ESCOLA LES ESCOMES
17 de maig de 9:30h a 11:00h

ESCOLA LLUIS CASTELLS
22 de maig de 9:30h a 10:30h

ESCOLA MONT COS
9 de maig de 9:30h a 10:30h

ESCOLA MONTPALAU
9 de maig de 11:00h a 12:00h

ESCOLA ROCALBA
25 de maig de 9:30h a 10:30h

ESCOLA SANT CRISTÒFOL
25 de maig de 10:45h a 11:30h

ESCOLA VERNTALLAT
16 de maig de 9:15h a 11:00h

IE SALVADOR VILARRASA
8 de maig de 9:30h a 11:00h

PARVULARI D'EN BAS
18 de maig de 12:45h a 13:30h